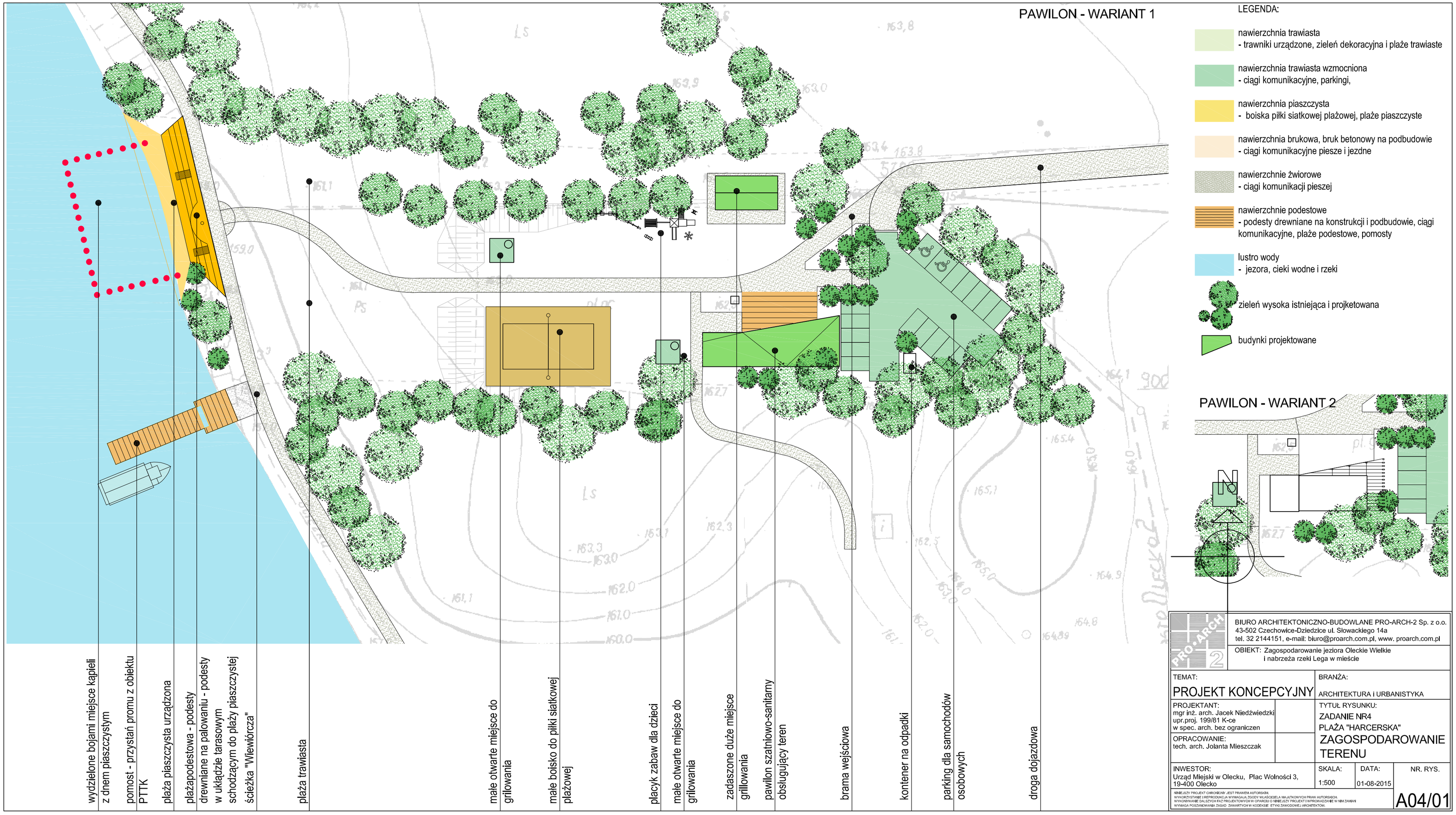


BIURO ARCHITEKTONICZNO-BUDOWLANE PRO-ARCH-2 Sp. z o.o.
43-502 Czechowice-Dziedzice ul. Słowackiego 14a
tel. 32 2144151, e-mail: biuro@proarch.com.pl, www. proarch.com.pl

OBIEKT: Zagospodarowanie jeziora Oleckie Wielkie i nabrzeża rzeki Lega w mieście

TEMAT: PROJEKT KONCEPCYJNY

BRANŻA: ARCHITEKTURA i URBANISTYKA

PROJEKTANT: mgr inż. arch. Jacek Niedźwiedzki upr.proj. 199/81 K-ce w spec. arch. bez ograniczen

OPRACOWANIE: tech. arch. Jolanta Mieszczak

TYTUŁ RYSUNKU: ZADANIE NR4 PLAŻA "HARCERSKA" ZAGOSPODAROWANIE TERENU

INWESTOR: Urząd Miejski w Olecku, Plac Wolności 3, 19-400 Olecko

SKALA: 1:500

DATA: 01-08-2015

NR. RYS. A04/01

NINIEJSZY PROJEKT CHRONIONY JEST PRAWEM AUTORSKIM.
WYKORZYSTANIE I REPRODUKCJA WYMAGAJĄ ZGODY WŁAŚCICIELA MAJĄTKOWYCH PRAW AUTORSKICH.
WYKONYWANIE DALSZYCH FAZ PROJEKTOWYCH W OPARCIU O NINIEJSZY PROJEKT I WPROWADZANIE W NIM ZAMIAN WYMAGA POSZANOWANIA ZASAD ZAWARTYCH W KODEKSIE ETYKI ZAWODOWEJ ARCHITEKTÓW.